Museum SENDER DOBL

Die einzige historische und umfassend original erhaltene Mittelwellen-Sendeanlage in Europa

Unser Angebot für Sie:

Einführung in die Elektrizität für Schulklassen

Exkursionen für Berufsschulen und Studiengänge

Radiosammlung mit Exponaten von den 1920er bis zu den 1950er Jahren

Fernmeldesammlung mit Einblick von der Stöpsel- bis zur Wähltechnik und zu Fernübertragungen

Rundfunk Sende- und Empfangstechnik

Studio von Österreichs erstem Privat-Radio

Radioprogramm über Plasmalautsprecher

Radioprogramm auf Mittelwelle wie einst über den Sender Dobl

Radioprogramm auf Langwelle über Drahtfunk

Reporter Übertragung über Rundfunkleitung des Post u. Telegraphenamtes

Notstrom-Schiffsdieselmotor mit 1050 PS

Rundfunkwerkstätte

Technikhistorische Bibliothek

Sender Dobl -
Museumsverein der Marktgemeinde
Dobl-Zwaring

8143 Dobl-Zwaring , Am Sendergrund 15

über die Autobahn A2 → Abfahrt Lieboch

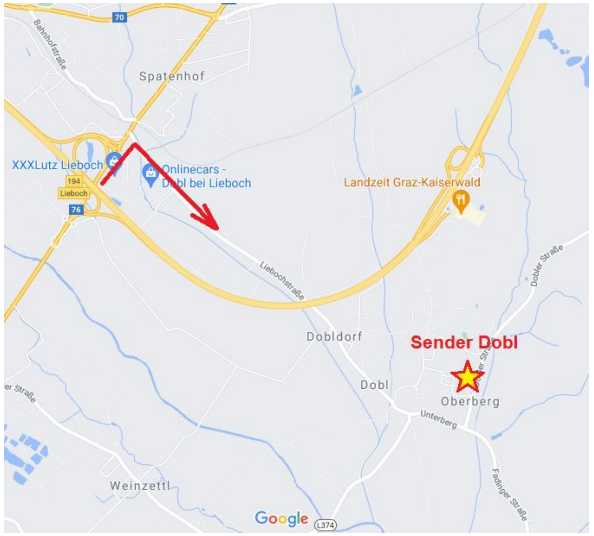

Besuchszeiten nach Vereinbarung :

Tel. 0664 / 4005124
Email sender@dobl-zwaring.gv.at

Normal Führung	1,5 Std.
Spezial Führung	2,5 Std.

Weitere Infos unter :
www.sender-dobl.at

SENDER DOBL
EINZIGARTIG IN EUROPA

Marktgemeinde
DOBL-ZWARING

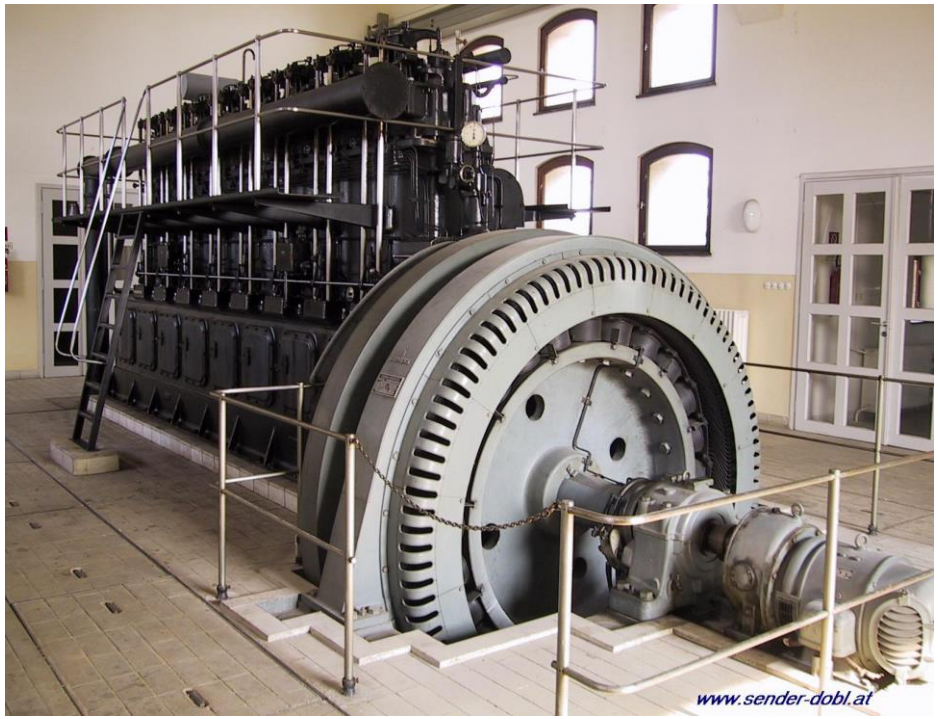
www.sender-dobl.at

www.sender-dobl.at

www.sender-dobl.at

KAPSCH
www.sender-dobl.at